

LES MARCHES DE LORRAINE

Communauté de Communes : bulletin d'information n°1

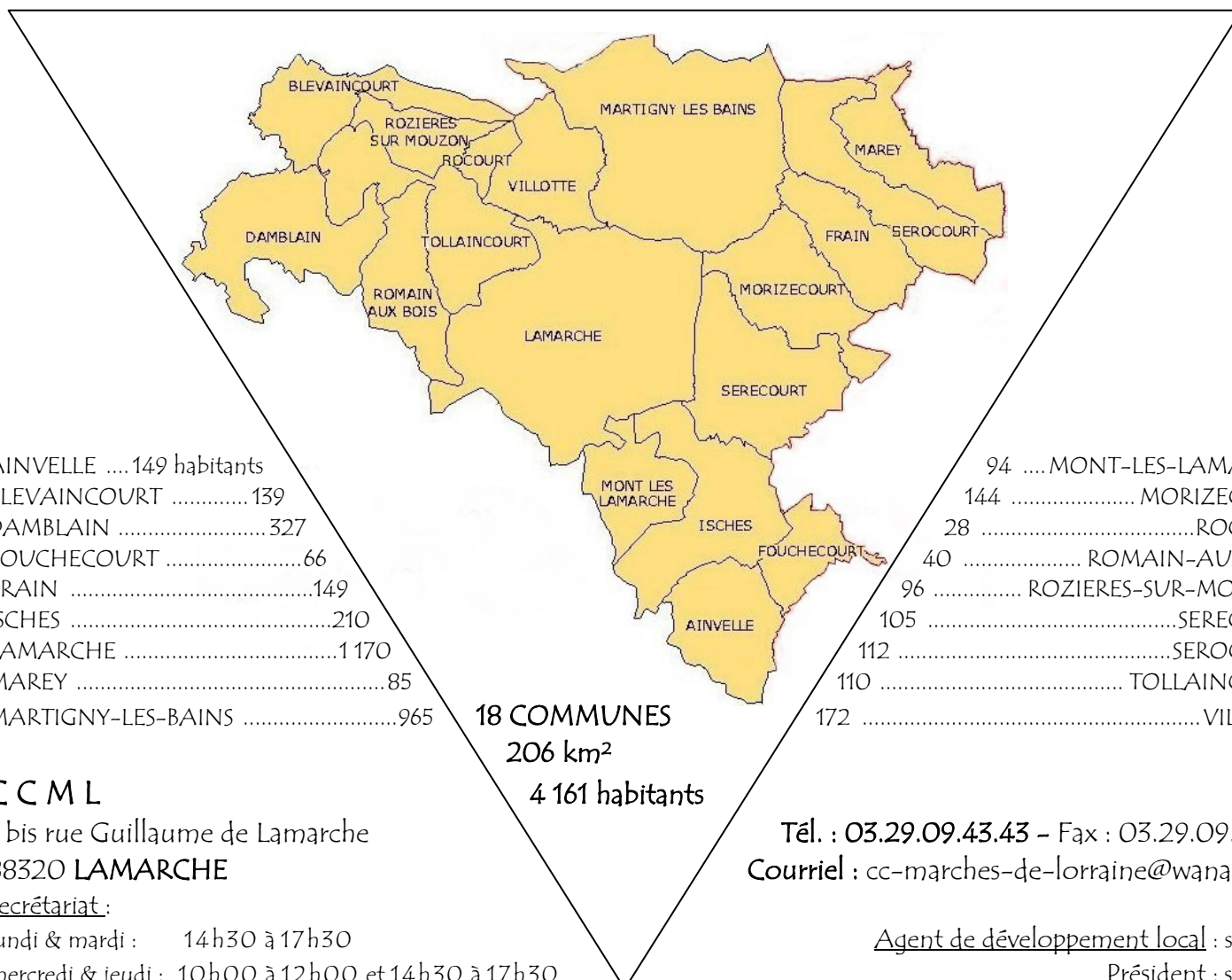

CCML

1 bis rue Guillaume de Lorraine
88320 LAMARCHE

Secrétariat:

lundi & mardi : 14h30 à 17h30

mercredi & jeudi : 10h00 à 12h00 et 14h30 à 17h30

vendredi : 10h00 à 12h00

Tél. : 03.29.09.43.43 – Fax : 03.29.09.43.44
Courriel : cc-marches-de-lorraine@wanadoo.fr

Agent de développement local : sur RDV

Président : sur RDV

EDITO

Voici le premier bulletin d'information de notre Communauté de communes : " Les Marches de Lorraine " (CCML) qui vous présente son organisation en commissions, Bureau et Conseil communautaire, avec les 36 représentants de vos communes.

Un peu d'histoire : depuis 1983, les communes du canton de Lorraine ont confié leur développement local, d'abord au Syndicat Intercommunal du Pays des Monts Faucilles, ensuite au Syndicat Intercommunal de Développement du Canton de Lorraine et depuis 2004, à la CCML, avec pour cette dernière, des compétences et des moyens financiers nettement supérieurs.

L'Etat accorde une dotation de fonctionnement aux communautés de communes (ce qu'il ne fait pas pour les syndicats) soit plus de 130 000 € pour la CCML en 2005 qui s'ajoute aux différentes recettes. Cela nous permettra d'atteindre nos objectifs qui sont, entre autres, l'amélioration des services en faveur de l'enfance, des demandeurs d'emploi, des personnes âgées... mais aussi l'aide aux communes, aux entreprises et aux particuliers pour la réalisation de leurs projets et leurs demandes de subvention.

Notre nouvel enjeu est la gestion de la future zone d'activités de 302 ha à Damblain (créée à l'initiative du Conseil général des Vosges qui prend en charge les accès et les aménagements). Le premier acquéreur, pour 242 ha, est le groupe DERET-PROLOGIS qui y prévoit un investissement de 300 millions d'euros avec la création de 1 500 emplois directs sur 10 ans. Première pierre fin 2007, premiers emplois fin 2008.

Nous accompagnerons les 18 communes dans leur projet raisonné d'accueil de nouveaux habitants.

Les Marches de Lorraine sont candidates à l'installation d'une Maison de l'Emploi à Lorraine avec une Maison des Services.
Le Président, Francis-Hubert HUGUENEL

Les 36 délégués et 36 suppléants pour les 18 communes de la Communauté

Nota : ces délégués sont tous issus des conseils municipaux. Ils représentent leur commune pour la durée de leur mandat. Il y a deux délégués titulaires et deux suppléants par commune. Par leur intermédiaire, n'hésitez pas à nous faire part de vos idées ou remarques.

TITULAIRES

<i>Commune</i>	<i>Prénom</i>	<i>Nom</i>	<i>Prénom</i>	<i>Nom</i>
AINVELLE	Bernard	DEFRAIN	Michel	VICAIRE
BLEVAINCOURT	Jean-Pierre	KUBOT	Collette	PICOT
DAMBLAIN	Michel	VALLON	Christian	VAGNEY
FOUCHECOURT	Paulette	BOUCHARD	Bernard	MUNIER
FRAIN	Claude	NICOLAS	Laurent	TRELAT
ISCHES	Jean-Luc	THOUVENOT	Bruno	LAURENT
LAMARCHE	Daniel	GODARD	André	LIMAUX
MAREY	Jean-Louis	GALLAND	Yves	GATTO
MARTIGNY-LES-BAINS	Gérard	SANCHO	Didier	HUMBERT
MONT-LES-LAMARCHE	Fabrice	FRANCOIS	Angélique	PETIT
MORIZECOURT	Jean-Louis	MARCHAL	Laurent	DESTRIGNEVILLE
ROCOURT	Olivier	HUGUENEL	Monique	JACQUEMIN
ROMAIN-AUX-BOIS	Gilbert	CHARNOT	Pascal	FATET
ROZIERES-SUR-MOUZON	Serge	ANDELOT	Jean-Marie	PERRIN
SERECOURT	Jean-Claude	TRIDON	Jean-Pierre	LAMBIGEIS
SEROCOURT	Michel	MIGEOT	Alain	KOHRMANN
TOLLAINCOURT	Francis-Hubert	HUGUENEL	François	LAURRIN
VILLOTTE	Jean-Luc	MUNIERE	Michel	GEORGE

SUPPLEANTS

<i>Commune</i>	<i>Prénom</i>	<i>Nom</i>	<i>Prénom</i>	<i>Nom</i>
AINVELLE	Thierry	DEFRAIN	Thierry	HUBRECHT
BLEVAINCOURT	Guy	PAIN	Nicole	MOTELLIER
DAMBLAIN	Marie-José	BRISEBARD	Pascal	BRAYER
FOUCHECOURT	Gilles	MILLOT	Claude	MILLOT
FRAIN	Emmanuel	GARILLON	Chantal	VILLEMIN
ISCHES	Gilles	SILVESTRE	Marie-Anne	GANTOIS
LAMARCHE	Alain	LIMAUX	Jean-Michel	THOUVENOT
MAREY	Laurent	PILOT	Jean-Yves	LABORBE
MARTIGNY-LES-BAINS	Sylvette	DUPOND	Tino	RICCI
MONT-LES-LAMARCHE	Luc	PHILIPPE	Franck	JURIN
MORIZECOURT	François	THIERY	Patrice	SEMARD
ROCOURT	Didier	HEITZ	Denis	MICHELAT
ROMAIN-AUX-BOIS	Francis	PAIN	Alain	TRELAT
ROZIERES-SUR-MOUZON	Alain	ANDELOT	Robert	AZIER
SERECOURT	Jean-Luc	CAYTEL	Gilles	TRIDON
SEROCOURT	Gabriel	RENAUD	Florent	SINGRELIN
TOLLAINCOURT	Brigitte	PLYANT	Jacqueline	GERARD
VILLOTTE	Gérard	DEMONGEOT	Martial	MAIRE

ORGANIGRAMME DE LA COMMUNAUTE DE COMMUNES

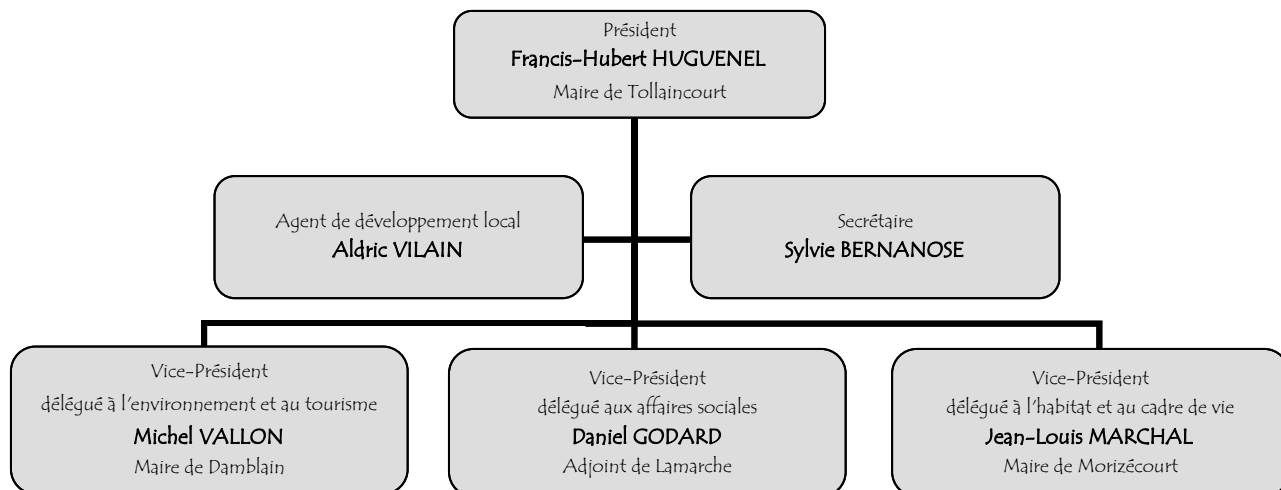

LE BUREAU

Le bureau est composé du président, de trois vice-présidents et de quatorze membres soit un membre par commune. Il est chargé du suivi des actions de la Communauté de communes et de la préparation des Conseils communautaires.

Commune	Prénom	Nom	Commune	Prénom	Nom		
AINVELLE	Maire	Bernard	DEFRAIN	MONT-les-LAMARCHE	Conseillère	Angélique	PETIT
BLEVAINCOURT	Conseillère	Colette	PICOT	MORIZECOURT	Maire	Jean-Louis	MARCHAL
DAMBLAIN	Maire	Michel	VALLON	ROCOURT	Adjointe	Monique	JACQUEMIN
FOUCHECOURT	Adjoint	Bernard	MUNIER	ROMAIN-aux-BOIS	Maire	Gilbert	CHARNOT
FRAIN	Maire	Claude	NICOLAS	ROZIERES / MOUZON	Adjoint	Jean-Marie	PERRIN
ISCHES	Maire	Jean-Luc	THOUVENOT	SERECOURT	Maire	Jean-Claude	TRIDON
LAMARCHE	Adjoint	Daniel	GODARD	SEROCOURT	Conseiller	Michel	MIGEOT
MAREY	Adjoint	Yves	GATTO	TOLLAINCOURT	Maire	Francis-Hubert	HUGUENEL
MARTIGNY-les-BAINS	Maire	Gérard	SANCHO	VILLOTTE	Maire	Jean-luc	MUNIERE

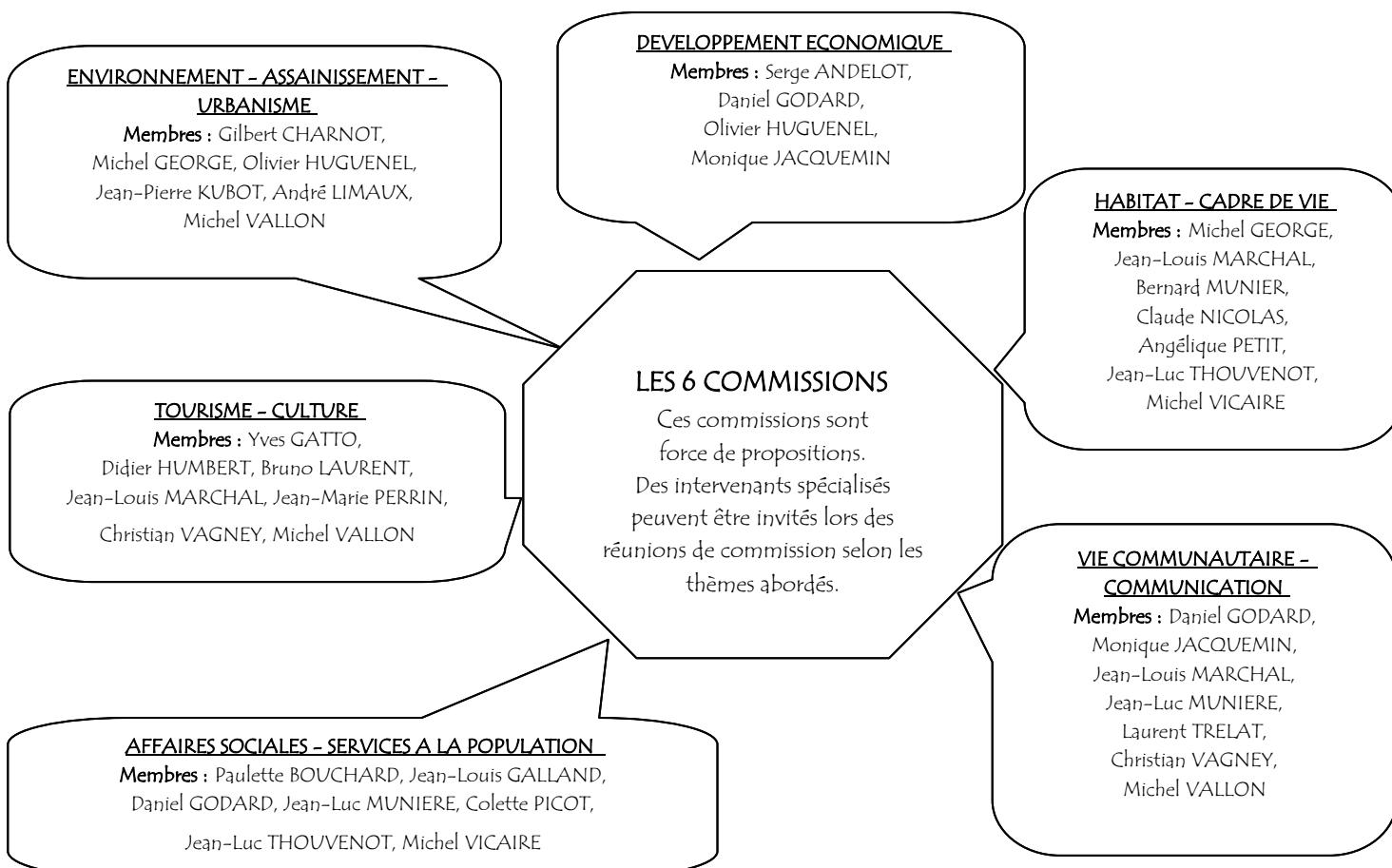

LES DOMAINES DE COMPETENCES DE LA CCML

- 1- Aménagement de l'espace communautaire
- 2- Développement économique
- 3- Protection et mise en valeur de l'environnement
- 4- Logement et cadre de vie

- 5- Entretien, construction et fonctionnement d'équipements culturels, sportifs et d'équipements de l'enseignement préélémentaire et élémentaire
- 6- Aide technique à l'entretien de la voirie communale

Les prochains bulletins d'information de la Communauté de communes apporteront des précisions sur ces différents domaines de compétences.

LE BUDGET 2005 DE LA CCML

